

**GARMIN®**

# **GARMIN inReach**

MapShare & Livetracking

# Garmin inReach | Livetracking

## Key Facts:

- **Livetracking:** Verfolgen und Teilen des eigenen Standorts via personalisierten MapShare-Link
  - **Tracken:**
    - Wegpunkte, Tour- und Positionsdaten werden permanent aufgezeichnet (“Tracking starten”)
    - Bei mehrtägigen Touren wird das Tracking am Ende des Tages beendet und am nächsten Tag neu gestartet
    - Jede Tour und die dazugehörigen Daten werden in die MapShare-Karte übernommen
  - **Teilen:**
    - Unter [inreach.garmin.com](https://inreach.garmin.com) festgelegter MapShare-Link (bspw.: <https://eur-share.inreach.garmin.com/mapshare/GarminTour>)
    - Link per Mail, auf sozialen Medien, per SMS mit allen Interessierten teilen
    - Die MapShare-Karte aktualisiert sich regelmäßig

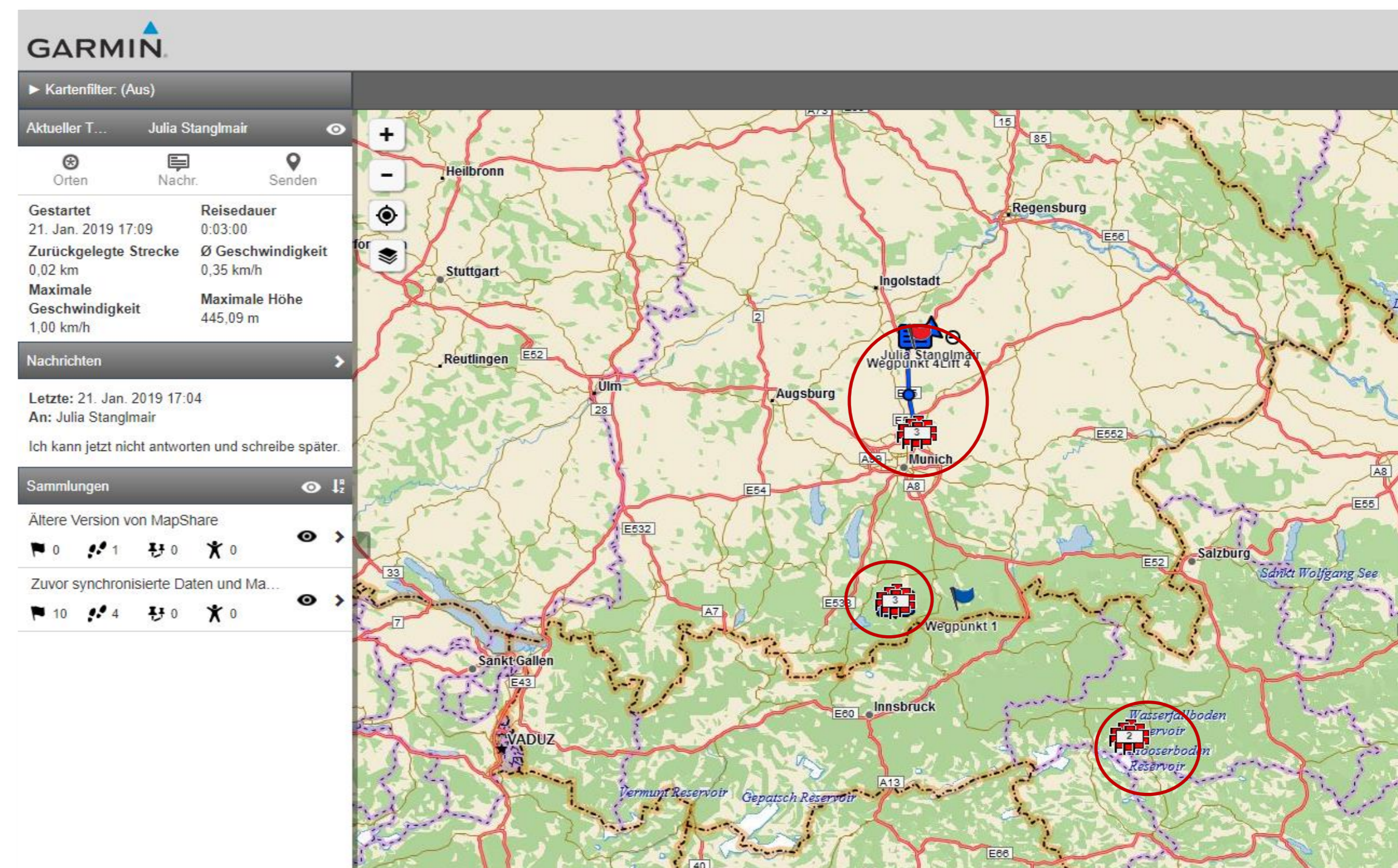

MapShare-Karte mit mehreren Touren

- **Akkulaufzeit:**
  - inReach Mini: bis zu 90 Stunden im 10-Minuten-Tracking-Modus (5 Minuten-Logging) / 35 Stunden im 10-Minuten-Tracking-Modus (1 Sekunden-Logging)
  - inReach Explorer+ / SE+: bis zu 100 Stunden im 10-Minuten-Tracking-Modus (5 Minuten-Logging) / 75 Stunden im 10-Minuten-Tracking-Modus (1 Sekunden-Logging)

# Livetracking – Möglichkeit den eigenen Standort zu teilen

## Key Facts Livetracking:

- Mit Livetracking kann man den eigenen Standort verfolgen und in festgelegten Intervallen die Wegpunkte/Tour- und Positionsdaten an Kontakte senden oder auf sozialen Netzwerken teilen (Twitter, MapShare).
- Während der **MapShare-Link** (bspw.: <https://eur-share.inreach.garmin.com/mapshare/GarminAbenteurer>) die **gesamte Tour** aufzeigt, zeigt der **per Mail/SMS verschickte Link** die **jeweilige Position mit der Nachricht** an.
- Akkulaufzeit:
  - inReach Mini: bis zu 50 Stunden im 10-Minuten-Tracking-Modus
  - inReach Explorer+ / SE+: bis zu 100 Stunden im 10-Minuten-Tracking-Modus

## Voraussetzungen für Livetracking (<https://eur.inreach.garmin.com/>):

1. Unter "Kontakte" die relevanten Kontakte mit Mailadresse oder Handynummer hinterlegen
2. MapShare auf inReach Explore-Seite aktivieren (1)
  - a) Unter "Bearbeiten" kann der MapShare-Link individualisiert werden (2)
  - b) Unter "MapShare-Einstellungen konfigurieren" können Name, Beschreibung und Kennwort für den Link festgelegt werden
  - c) Unter "MapShare-Daten filtern" kann festgelegt werden, welche Daten bei MapShare sichtbar sind
  - d) Synchronisieren
3. MapShare-Link an Kontakte versenden (3)

(1) MapShare: Ein

The screenshot shows the MapShare user interface. A red box highlights the 'MapShare: Ein' button, with an arrow pointing to the annotation '(1) MapShare: Ein'. Another red box highlights the 'Bearbeiten' button, with an arrow pointing to the annotation '(2) Link bearbeiten'. A third red box highlights the 'Weitergeben' section, which includes 'Email', 'Facebook', and 'Twitter' buttons, with an arrow pointing to the annotation '(3) Link versenden'. The interface also shows a navigation menu at the top, a description of MapShare, and a privacy policy checkbox.

# Livetracking auf dem inReach starten

## Position, Trackpunkte, Nachrichten, Routen und Wegpunkte tracken

### 1. "Tracking starten" wählen

- Der inReach zeichnet nun die Route auf.
- Markiert man Wegpunkte ("Wegpunkte markieren"), werden diese auch auf der MapShare-Karte angezeigt (bei Bedarf umbenennen) (4)
- Wählt man auf dem Gerät "Vorlage senden" oder "Neue Nachricht" wird an die ausgewählten Kontakte die Nachricht zusammen mit der aktuellen Position versendet (5)

### 2. Tracking-Einstellungen festlegen: "Einrichten": Unter "Tracking":

- a) Sendeintervall: Festlegen des Intervalls, wie oft das Gerät den Trackpunkt aufzeichnet und die Position auf MapShare aktualisiert wird
- b) Protokollintervall: Festlegen des Intervalls, wie häufig das Gerät die Position aufzeichnet und die Tracklinie speichert
- c) Auto Track: Festlegen, dass das Tracking startet, wenn das Gerät eingeschaltet wird
- d) Langes Tracking: Festlegen, dass das Gerät zwischen Trackpunkten den Ruhezustand aktiviert, um die Akku-Laufzeit zu verlängern (Bluetooth, detaillierte Tracklinien und Nachrichtenabruf sind dabei deaktiviert)

### 3. Tracking stoppen unter "Tracking beenden"

- a) Sowohl beim Beenden einer Tour als auch beim Einlegen einer längeren Pause wählt man "Tracking beenden"
- b) Für ein neues Tracking wählt man "Tracking starten"

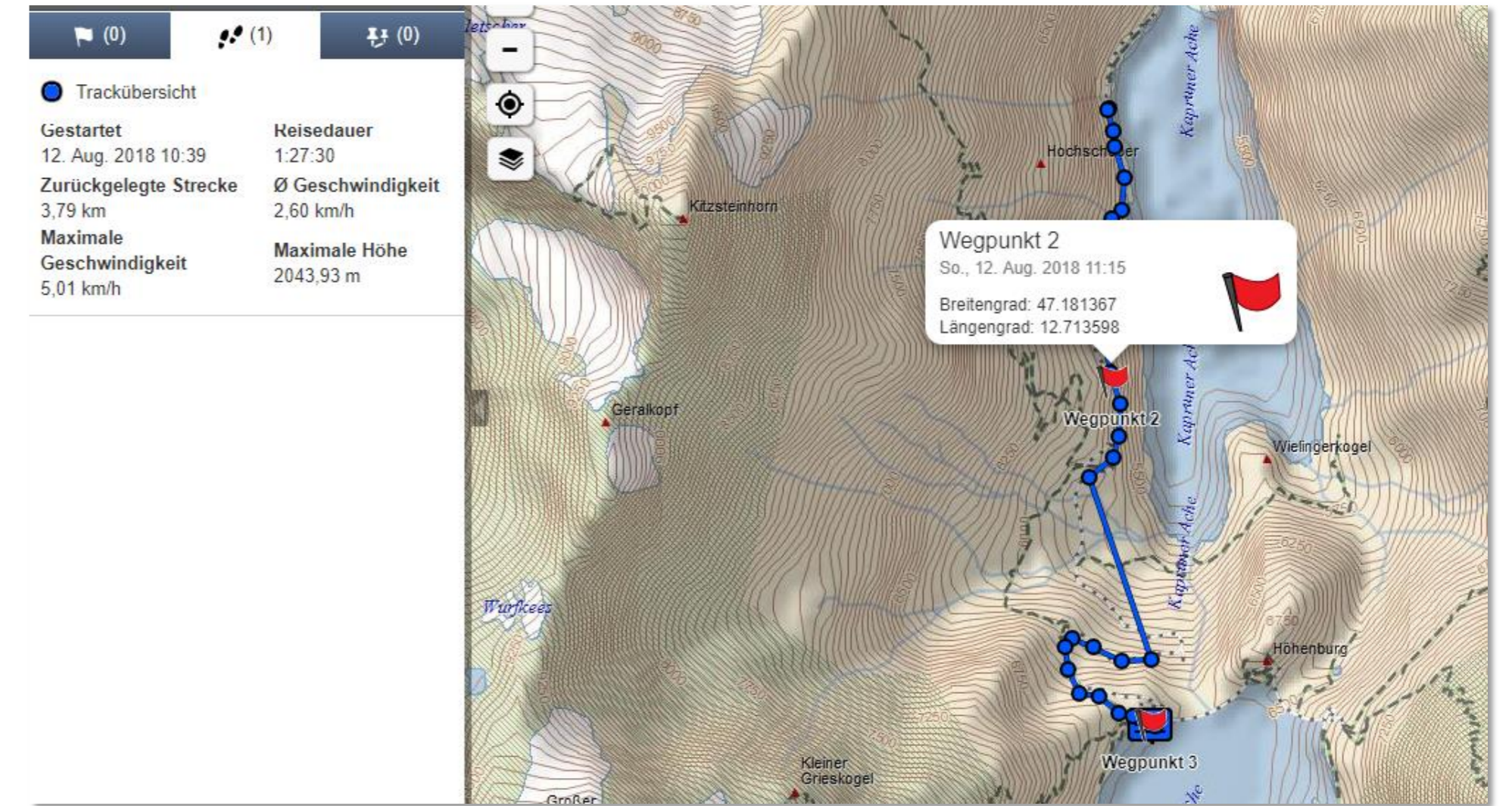

(4) MapShare-Link:  
Ausschnitt aus Route mit Trackdetails und Wegpunkten



(5) Versand einer Nachricht mit inReach:  
Anzeige der aktuellen Position mit Nachricht

# Route mit Kontakten teilen

## Vorab auf inReach Explore-Website:

a) Unter "Weitergeben" kann der Link zur eigenen MapShare-Seite direkt per Mail versendet werden (3)

a) Mit Twitter-Account verknüpfen, um während des Abenteuers direkt über den inReach Beiträge im Feed zu veröffentlichen (Facebook funktioniert aktuell leider nicht) (6)



## Während des Tracks:

a) "Vorlage senden" oder "Neue Nachricht": Mit dem Versand einer neuen Nachricht wird zugleich auch der Link zur aktuellen Position auf MapShare mitgeschickt (Empfohlen: Nachricht an Mailadresse) (7)



## Antwortmöglichkeiten

Kontakte können per MapShare (8) oder per SMS auf die Nachricht antworten.

